

滝川市立病院 各科診療時間のご案内

※正面玄関の解錠は7:30です。
※診療時間は予告なく変更となる場合もありますので、予めご了承ください。

		午前診療		午後診療	
		(受付時間)	(診療時間)	(受付時間)	(診療時間)
内科	一般	7:30 ~ 12:00	8:30 ~ 12:30	12:30 ~ 15:00	13:30 ~ 17:00
	循環器外来		9:00 ~ 12:30		
	呼吸器外来 (第1・第3木曜日)		8:30 ~ 12:30		
	神経内科外来 (第1・第3金曜日)				
小児科	一般	7:30 ~ 11:45	8:30 ~ 12:30	12:30 ~ 16:00	13:30 ~ 17:00
	神経外来 (毎月1回 午前)	※要予約	—		
	四種混合・肺炎球菌・ヒブ ロタウイルス予防接種 (毎月4回)			※要予約	—
	BCGワクチン 日本脳炎ワクチン (毎月2回 火曜日)				
外科	一般	7:30 ~ 11:30	8:30 ~ 12:30	※手術	
	乳腺専門外来 (水・金曜日)				
整形外科	一般	7:30 ~ 11:30	8:30 ~ 12:30	※手術	
皮膚科	一般	7:30 ~ 11:30	8:30 ~ 12:30	—	—
	予約診療 (月・火・木・金曜日)	—	—	※要予約	—
泌尿器科	一般	7:30 ~ 11:30	8:30 ~ 12:30	—	—
	予約検査 (毎週月曜日)				
	予約検査・腎不全外来 (毎週金曜日)				
	腎臓内科外来 (第1火曜日)				
		—	—	※手術 (火・水・木曜日)	
産婦人科	一般 (月・水・金曜日)	7:30 ~ 11:30	8:30 ~ 12:30	—	—
眼科	一般	7:30 ~ 11:00	8:30 ~ 12:30	—	—
	手術 (月・水・木曜日)			—	—
	予約診療 (水・木曜日)			—	—
	予約検査 (月・火・金曜日)			—	—
耳鼻咽喉科	一般 (月・火・水・金曜日)	7:30 ~ 11:30	8:30 ~ 12:30	—	—
	手術 (毎週木曜日)			—	—
	予約診療 (月・水曜日)			—	—
	予約検査 (火・金曜日)			—	—
精神神経科	新患 (予約診療) (月・水・木・金曜日)	※要予約	9:00 ~ 11:00		
	一般 (再来・継続)	月・木曜日 7:30~11:00 火・水・金曜日 7:30~11:30	8:30 ~		
麻酔科	一般 (月~木曜日)	7:30 ~ 11:30	9:00 ~ 12:30	※手術	
	一般 (毎週金曜日)		9:30 ~ 12:30		

ふれあい

第49号

令和 元年 5月31日
発行：滝川市立病院
滝川市大町2-2-34
(電話) 0125-22-4311
(編集) 広報委員会



日本医療機能評価機構
認定第 JC556 号
当院は、病院機能評価
の認定を受けています。

糖尿病合併症の予防を チームで支援します

平成31年3月から、当院において新たな取り組みとして「糖尿病透析予防管理指導」を開始しました。

昨今、糖尿病性腎症から血液透析に移行する患者様の人数が増加傾向にあり、我が国でも年間17,000人ほどが透析導入に至っているというデータもあります。

本取り組みは、糖尿病患者様に対し、専任の医師・看護師・管理栄養士からなる「糖尿病透析予防診療チーム」が、食事や運動、その他生活に関する指導等により糖尿病三大合併症でもある、腎臓病の進行を遅らせることで血液透析に移行するのを予防するための取り組みとなります。

腎臓病は進行してしまうと治療することが難しい病気のため、少しでも早い段階で治療を開始する事が大変重要となります。



糖尿病透析予防診療チームの皆さん

これからチーム一同、全力で糖尿病患者様の治療に貢献していきたいと思っておりますので、ご理解、ご協力の程よろしくお願いいたします。

はつらつ会の交流会 を開催しました

当院に通院する糖尿病患者様と当院の医療スタッフで作る患者会「滝川はつらつ会」の新年交流会を去る2月22日に当院会議室にて開催しました。

はじめに、指導医の藤井医師からご挨拶をいただき、美味しい料理を食べながらの交流会となりました。

会員同士、また会員と医療スタッフの間で最近の糖尿病治療に関するトピックスや、食事療法の話題など糖尿病と上手に付き合っていくための知識を深め、有意義な情報交換の場となりました。



交流会の意見交換の様子

滝川はつらつ会に 入会しませんか？

糖尿病について医師や看護師、栄養士などの医療スタッフと、普段の受診の際にはなかなか話せないことも話せる貴重な場が「滝川はつらつ会」です。

当院に通院されている患者様やそのご家族、糖尿病に関心がある方、当院のさまざまな職種の医療スタッフで構成され、患者様同士がお互いの声に耳を傾け、情報交換をする交流の場でもあります。

会費は年間3,000円でいつでも入会することができ、手続方法も簡単です。

入会いただくと年数回の交流会に参加できるほか、日本糖尿病協会が発行する月刊誌「月刊糖尿病ライフさかえ」が無料で配布されるなどの特典があります。



昨年の秋の交流会の様子

自らの病気と上手につきあっていくために「滝川はつらつ会」に入会しませんか。

入会手続やお問合せは、当院内科外来の看護師、または栄養管理科の山田までお気軽にどうぞ。

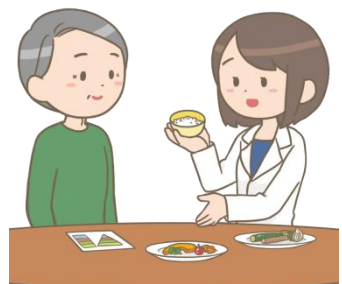

この春、着任しました

1 新しく来られた医師のご紹介

内科



うつのみや あやの
宇都宮 彩乃
① 北海道大学
② 平成28年



くすみ まい
久住 麻唯子
① 北海道大学
② 平成29年



にし の こころ
西野 慶
① 札幌医科大学
② 平成29年



まちき たかし
待木 隆志
① 札幌医科大学
② 平成27年

外科



4月から内科に赴任いたしました宇都宮彩乃と申します。昨年度は苫小牧市立病院に勤務しておりました。至らぬ点もあるかと思いますが、滝川市の医療に貢献できるよう尽力いたしますので、どうぞよろしくお願い申し上げます。

4月から内科に赴任いたしました久住麻唯子と申します。昨年度は苫小牧市立病院に勤務しておりました。滝川市民の皆様の健康のお力となるよう努力して参ります。どうぞよろしくお願い申し上げます。

4月から内科に赴任いたしました西野慶と申します。滝川市立病院には初めて勤務させていただきます。至らない点も多々あると思いますが、滝川の皆様のお力になれるよう努めて参ります。

4月から外科に赴任しました待木隆志と申します。昨年度まで札幌医科大学付属病院で勤務していました。皆様のお力になれるよう尽力いたしますのでよろしくお願い申し上げます。

整形外科



おの くみこ
荻野 久美子
① 旭川医科大学
② 平成28年



こすぎ ひでふみ
小杉 英史
① 旭川医科大学
② 平成29年



もりや はるか
守谷 悠
① 札幌医科大学
② 平成29年



しもむら こうた
霜村 耕太
① 弘前大学
② 平成22年



おいかい りきや
向井 力哉
① 札幌医科大学
② 平成29年

市立室蘭病院から赴任しました整形外科の堀田和志と申します。滝川市の医療に貢献できるように努めていきますので、どうぞよろしくお願い申し上げます。

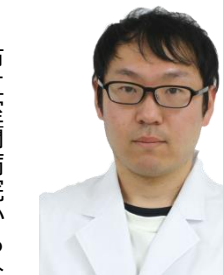

ほりた かずし
堀田 和志
① 札幌医科大学
② 平成26年

4月から赴任致しました内科の荻野久美子と申します。昨年度まで旭川医科大学病院に勤務しておりました。滝川市の皆様の健康に貢献できるよう努めて参りますので、どうぞよろしくお願い申し上げます。

旭川医科大学出身の小杉英史と申します。滝川市の医療に貢献出来るよう努めていきますので、どうぞよろしくお願い申し上げます。

生まれは伊達市、大学からは札幌で過ごしております。空知の猛暑や冬の豪雪に身構えております。ジンギスカンが好物なので、松尾ジンギスカンを楽しみにしております。他にも市民の皆様のおすすめがあれば是非教えてください。

昨年度まで2年間国立相模原病院(神奈川県)に国内留学し関節リウマチにおける外科治療に加え内科的治療も研修しました。滝川市の整形外科にももちろんですが、リウマチ治療にも貢献していきたいと思っておりますので宜しくお願い致します。



4月から整形外科に赴任しました向井力哉と申します。昨年度は札幌医科大学付属病院に勤務しておりました。滝川市の皆様のお役に立てるよう全力を尽して参りますので、どうぞよろしくお願い申し上げます。

眼科



わたなべ たつや
渡邊 竜也
① 北海道大学
② 平成28年

4月から眼科に赴任しました渡邊竜也と申します。昨年度は北海道大学病院で勤務しておりました。滝川市の医療に貢献できるよう努めていきますので、どうぞよろしくお願い申し上げます。

Q 料金計算の窓口が行列をしている時、薬・会計を終わった人が、通り抜けられません。どうしてこういうシステムなのですか？

A ご意見ありがとうございます。病院改築時にさまざまな検討を行い現在の窓口配置としております。窓口前の床に並ぶ場所を示すシールを貼ったところであり多少改善につながったものと思っております。

混雑時にはフロアマネージャーが誘導するなど、なるべく患者様に負担をおかけしないよう対応してまいります。

患者様の声

Q 待合室ロビーに音楽を流してほしい。

A ご意見ありがとうございます。ロビー(コスモスホール)ではテレビ放映をしておりますので、ご理解をお願いいたします。待合エリアは広いいため、設備などの対応が困難だと考えます。

Q 待ち時間が長すぎます。30分遅れと出ていましたが、呼ばれるのに1時間半待たされました。予約の意味がありません。もう少し考えて予約人数を入れてほしいです。

A 長くお待たせして申し訳ありませんでした。当院には、1日800人以上の方が外来受診されており、どうしても、待ち時間が長くなる傾向にあります。待ち時間の状況などをご案内し、ご理解をいただけるよう努めていきたいと思っております。

Q 売店は現金しか使えず、携帯での支払いが出来ない。お財布携帯、クレジットカード等で支払いが出来る様にしてほしい。

A ご意見ありがとうございます。売店の受託業者にご意見を伝え検討した結果、現在、クレジットカードが使用出来るようになっておりますので、是非ご利用ください。

大変お世話になり、ありがとうございます。入院したら食べる事しか楽しみがないと思っていて、あまり期待していませんでしたが、毎食美味しくいただきました。看護師の皆様も細かいお心遣いありがとうございます。これから、笑顔で頑張ってください。忙しい毎日をごさうざい。私には、とても長い休養になりました。少し痛い目にあっただけいい。

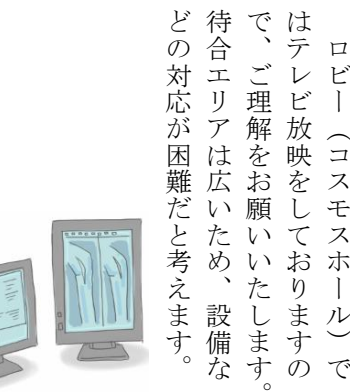

ご自身で気になる検査項目を気軽に手軽な料金で受けることができる「お手軽健診」を実施しています。

滝川市立病院 お手軽健診検査メニュー

検査名	検査項目	料金表	検査種別
1 血糖値検査	血糖、HbA1c	540円	血液
2 脂質検査	総コレステロール、HDL、LDL、中性脂肪	540円	血液
3 肝機能検査	AST、ALT、ALP、γ-GT	540円	血液
4 3点セット	血糖値・脂質・肝機能検査	1,296円	血液
5 痛風検査	尿酸	540円	血液
6 貧血検査	白血球数、赤血球数、ヘモグロビン量、ヘマトクリット値、血小板数、血清鉄	540円	血液
7 甲状腺検査	フリーT3、フリーT4、TSH	2,160円	血液
8 前立腺検査	前立腺特異抗原	1,620円	血液
9 腎機能検査	尿素窒素・クレアチニン	540円	血液

検査名	検査項目	料金表	検査種別
10 ウイルス性肝炎検査	HBs抗原、HBs抗体、HCV抗体	2,160円	血液
11 ずい疾患等検査	アミラーゼ	540円	血液
12 尿一般検査	蛋白・グルコース・潜血	540円	尿
13 ピロリ菌検査	尿中抗体	1,080円	尿
14 動脈硬化検査	ABI	1,080円	生体
15 骨密度測定	骨密度	1,620円	放射線
16 内臓脂肪測定	内臓脂肪	2,700円	CT

【受付時間】 平日10:00~16:00
【お問合せ・ご予約】 医事課医事係 ☎22-4311 内線1168